• GRUPOS 2027 •

Turquia & Grécia

Saída 20/05/2027

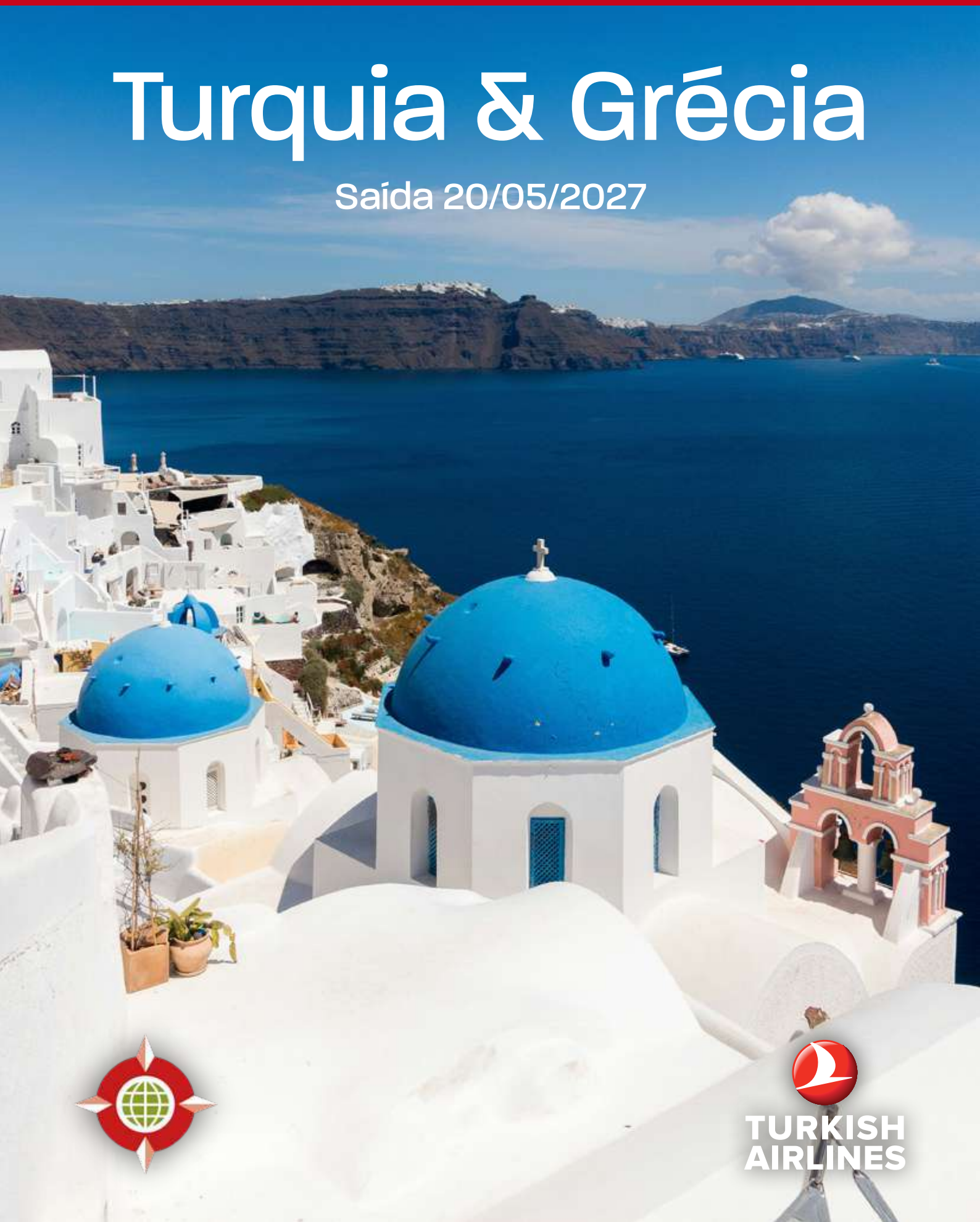

TURKISH AIRLINES

Turquia & Grécia

Uma viagem entre dois mundos, na melhor época do ano.

Imagine viver uma viagem que atravessa dois países fascinantes, duas culturas milenares e um dos cenários mais extraordinários do mundo: o Mar Egeu.
Em 20 de maio de 2027, embarcamos em plena primavera para uma jornada especial pela Turquia e pela Grécia, quando os dias são agradáveis, as paisagens estão exuberantes e as ilhas gregas começam a ganhar toda a sua beleza.
Na Turquia, descobriremos a grandiosidade de Istambul, cidade única entre Europa e Ásia; conheceremos Ancara, a capital; exploraremos as paisagens quase surreais da Capadócia; admiraremos as piscinas naturais de Pamukkale e caminharemos pela história de Éfeso, uma das mais impressionantes cidades da Antiguidade.
Depois, atravessaremos o Mar Egeu para descobrir a Grécia pelo mar. E aqui começa outra parte extraordinária da viagem: Samos, Mykonos e Santorini.
Samos nos revela uma Grécia autêntica, verde e tranquila, tão próxima da costa da Turquia que, em alguns pontos, é possível enxergá-la do outro lado do mar.
Depois, seguimos pelas águas do Egeu em ferry boats, transformando os deslocamentos entre as ilhas em parte da própria experiência da viagem.
Em Mykonos, encontramos suas famosas casas brancas, igrejinhas, vielas encantadoras e o azul intenso do Egeu.
Em Santorini, contemplamos um dos cenários mais espetaculares do Mediterrâneo, com suas casas brancas, cúpulas azuis e o inesquecível pôr do sol sobre a caldeira.
E encerramos nossa jornada em Atenas, onde passado e presente se encontram aos pés da Acrópole, diante do legado de uma das civilizações que mais influenciaram a história do mundo.
Uma viagem que vai muito além dos destinos.
Esta não é apenas uma viagem para conhecer lugares famosos. É uma experiência de contrastes e conexões: Europa e Ásia, Oriente e Ocidente, grandes cidades e pequenas ilhas, civilizações antigas e vida contemporânea.
É descobrir que Turquia e Grécia, embora sejam países diferentes, compartilham séculos de história, cultura e sabores. É navegar pelo Egeu, experimentar a gastronomia local, conhecer mercados, ruínas, cidades e paisagens e perceber como cada etapa da viagem conta uma parte diferente dessa história.
Tudo isso em grupo, com guia acompanhante, com a tranquilidade de ter uma programação cuidadosamente organizada e a oportunidade de compartilhar cada descoberta com outros viajantes.

Maio: a primavera no seu melhor momento!

Turquia - Breve história

A região onde hoje é a Turquia é uma das mais antigas e importantes da história humana. Foi berço de civilizações como os hititas, lídios, frígios e urartianos. Depois, tornou-se parte dos grandes impérios grego e romano, até se transformar no coração do Império Bizantino, com capital em Constantinopla.
No século XI, povos turcos seldjúcidas chegaram à Anatólia, abrindo caminho para o surgimento do Império Otomano no final do século XIII. Os otomanos cresceram por séculos, conquistaram Constantinopla em 1453 e transformaram-se em um dos impérios mais poderosos do mundo, dominando partes da Europa, Ásia e África. Após sua gradual decadência, o Império Otomano colapsou no fim da Primeira Guerra Mundial. Em 1923, Mustafa Kemal Atatürk fundou a República da Turquia, modernizando e secularizando o país com profundas reformas políticas, sociais e econômicas.
Desde então, a Turquia se desenvolveu como um país que combina influências europeias e asiáticas, mantendo uma posição estratégica e cultural única.

Roteiro completo

Dia 1 - 20 Mai - Qui - São Paulo/Istambul
Apresentação no aeroporto Internacional de Guarulhos para encontro com nosso representante e preparação para embarque no voo TK 216 com saída prevista às 16h35, com destino a Istambul. Pernoite a bordo.

Dia 2 - 21 Mai - Sex - Istambul
Chegada ao Aeroporto de Istambul às 11h15. Recepção pela nossa equipe local e traslado ao hotel. Hospedagem.

Turkish Airlines
A companhia é conhecida pelo bom atendimento a bordo, refeições de qualidade, e uma ótima seleção de entretenimento. A frota é moderna e os assentos, especialmente em voos longos, oferecem bom espaço e conforto.

Dia 3 - 22 Mai - Sáb - Istambul
Café da manhã. Saída para uma visita panorâmica às Muralhas de Constantinopla, em uma fascinante viagem pela rica história de Istambul, antiga capital dos impérios Bizantino e Otomano. Seguiremos para o tradicional bairro de Eyüp, localizado às margens do Chifre de Ouro. Considerado um dos locais mais sagrados da cidade, abriga o túmulo de Abu Ayyub al-Ansari, companheiro do Profeta Maomé. Continuaremos pela região do Chifre de Ouro até a vibrante Avenida Istiklal, uma das ruas mais famosas e cosmopolitas de Istambul. Na sequência, visita ao Hipódromo Bizantino e à magnífica Mesquita Azul, famosa por seu interior decorado com mais de 20 mil azulejos de Iznik. **Almoço** incluído. À tarde visita interna a histórica Basílica de Santa Sofia, uma das obras arquitetônicas mais impressionantes do mundo, construída durante o reinado do imperador Justiniano. Finalizaremos o dia no famoso Grand Bazar, considerado um dos maiores e mais antigos mercados cobertos do mundo, com aproximadamente 4.000 lojas. Retorno ao hotel. Hospedagem.

Istambul: A Porta de Entrada entre Oriente e Ocidente

Imagine chegar a uma cidade onde dois mundos se encontram. À sua frente, muralhas imponentes guardam um labirinto de cúpulas douradas, mercados perfumados e igrejas que brilham como tesouros. Você está em Constantinopla, a joia do Império Bizantino, o ponto onde a Europa e a Ásia se encaram através do Bósforo.

Ao entrar pela Porta Dourada, você sente que não está apenas visitando uma cidade: está atravessando um século atrás do outro. O eco das carruagens na Mese, a avenida principal, mistura-se às vozes dos monges de túnicas escuras e aos soldados que protegem o coração do império. No centro de tudo se ergue a Basílica de Santa Sofia, tão grandiosa que parece suspensa entre o céu e a terra. Seus mosaicos reluzem como se a luz viesse de dentro, guardando segredos de imperadores, coroações e conspirações palacianas.

Perto dali, o Hipódromo vibra com multidões que torcem por suas facções como se o destino da cidade dependesse de cada corrida. E talvez dependa mesmo — em Constantinopla, política e paixão sempre andaram lado a lado. Ao cair da noite, a cidade muda de nome, de rosto, mas nunca de alma.

Séculos depois, chamam-na Istambul. E ainda hoje, caminhando pelas mesmas ruas, você sente a presença do antigo império — não como um passado distante, mas como uma história que continua viva.

Dia 4 - 23 Mai - Dom - Istambul

Café da manhã e dia livre para passeios opcionais ou atividades pessoais. Hospedagem.

Passeio Opcional – meio dia Bósforo: Saída para visita ao tradicional Mercado Egípcio, também conhecido como Bazar das Especiarias, um dos mercados mais tradicionais da cidade. Em seguida, traslado ao porto para um agradável passeio pelo Estreito de Bósforo, que separa os continentes europeu e asiático e liga o Mar de Mármara ao Mar Negro. Retorno ao hotel.

Grande Bazar de Istambul (Kapalıçarşı)

O Grande Bazar de Istambul é um dos mercados cobertos mais antigos e famosos do mundo. Fundado em 1461, poucos anos após a conquista de Constantinopla pelo sultão Mehmed II, tornou-se um dos principais centros comerciais do Império Otomano e, até hoje, permanece como um símbolo da cidade.

Números impressionantes

- Mais de 550 anos de história.
- Cerca de 60 ruas cobertas.
- Aproximadamente 4.000 lojas.
- Mais de 20 mil pessoas trabalham diariamente no bazar.

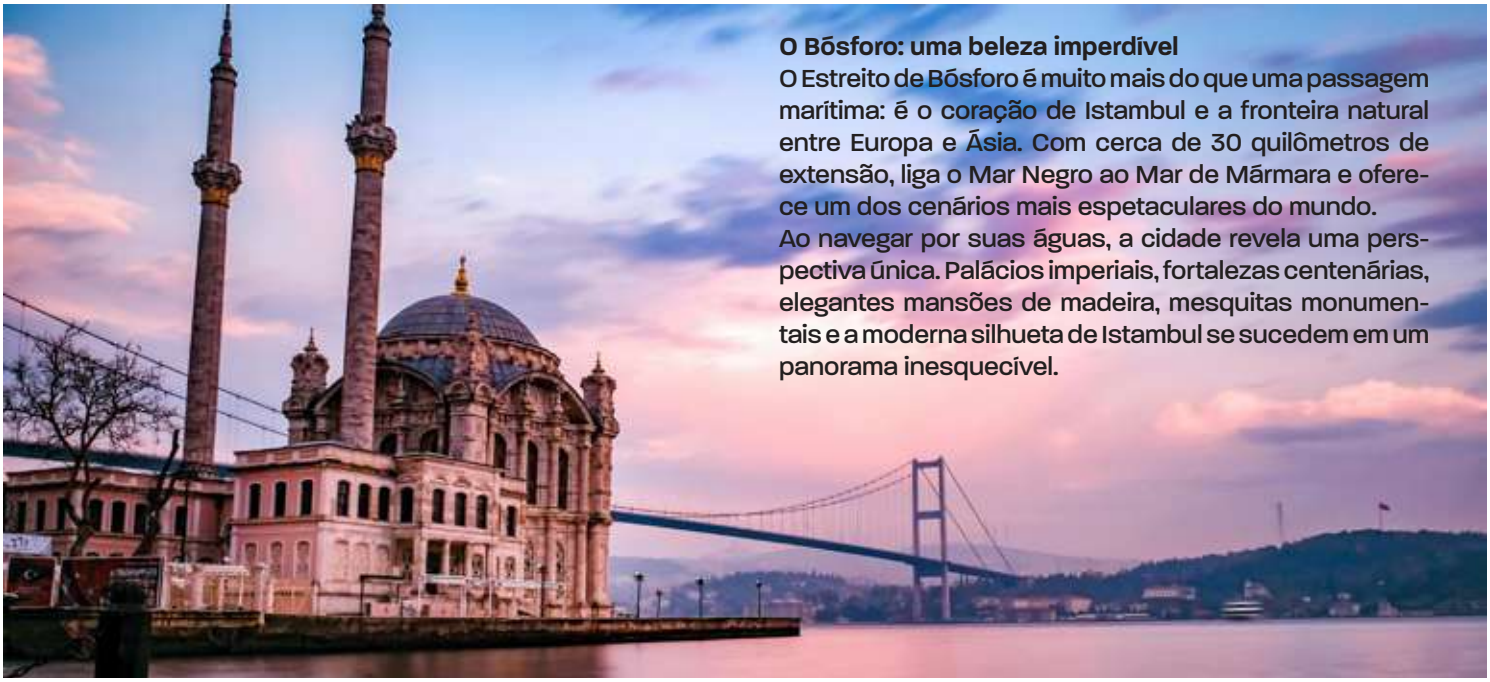

O Bósforo: uma beleza imperdível
O Estreito de Bósforo é muito mais do que uma passagem marítima: é o coração de Istambul e a fronteira natural entre Europa e Ásia. Com cerca de 30 quilômetros de extensão, liga o Mar Negro ao Mar de Mármara e oferece um dos cenários mais espetaculares do mundo.
Ao navegar por suas águas, a cidade revela uma perspectiva única. Palácios imperiais, fortalezas centenárias, elegantes mansões de madeira, mesquitas monumentais e a moderna silhueta de Istambul se sucedem em um panorama inesquecível.

Dia 5 - 24 Mai - Seg - Istambul/Ancara
Café da manhã. Saída em direção a Ancara, capital da República da Turquia. Na chegada, visita ao Mausoléu de Atatürk (Anıtkabir), dedicado ao fundador da Turquia moderna, Mustafa Kemal Atatürk. Traslado ao hotel. **Jantar** incluído. Hospedagem.

Dia 6 - 25 Mai - Ter - Ancara/Capadócia
Café da manhã. Saída para a Capadócia com parada no impressionante Lago Salgado (Tuz Gölü), o segundo maior lago da Turquia. Continuação para visita à cidade subterrânea de Saratli, um fascinante complexo escavado na rocha utilizado como abrigo durante séculos. Seguiremos para o Museu ao Ar Livre de Göreme, considerado Patrimônio Mundial pela UNESCO, onde conheceremos igrejas e capelas escavadas na rocha e decoradas com belíssimos afrescos dos séculos X e XI. Visita a um centro de produção de tapetes artesanais, onde conheceremos uma das tradições mais importantes da cultura turca. Retorno ao hotel. **Jantar** incluído. Hospedagem.

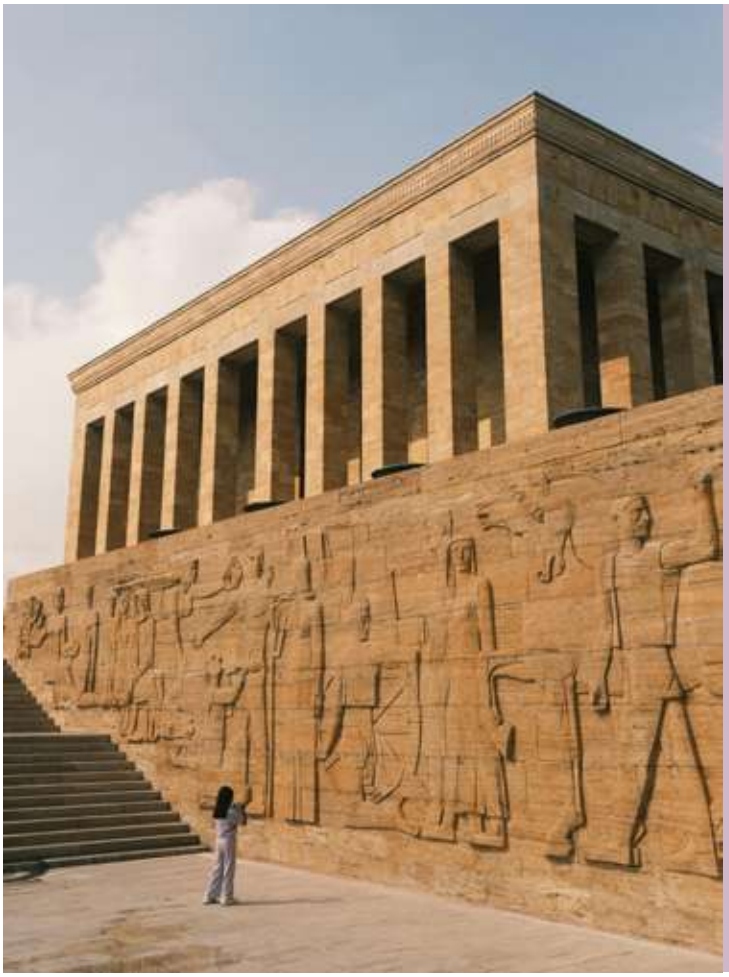

Atatürk: o Pai da Turquia Moderna
Mustafa Kemal Atatürk (1881–1938) é a personalidade mais importante da história da Turquia contemporânea. Militar brilhante e estadista visionário, liderou a Guerra da Independência Turca (1919–1923) e fundou, em 29 de outubro de 1923, a República da Turquia, tornando-se seu primeiro presidente. Seu sobrenome, "Atatürk", significa "Pai dos Turcos", título concedido pelo Parlamento em reconhecimento ao seu papel decisivo na construção do país moderno.
Um líder transformador
Após o fim do Império Otomano, Atatürk promoveu profundas reformas que moldaram a Turquia atual:
- Proclamou a República e criou um Estado moderno.
- Separou religião e Estado, tornando a Turquia uma nação laica.
- Substituiu o alfabeto árabe pelo alfabeto latino, facilitando a alfabetização.
- Modernizou o sistema educacional e jurídico.
- Incentivou a industrialização e o desenvolvimento econômico.
- Ampliou os direitos das mulheres, concedendo-lhes direito ao voto e maior participação na vida pública antes de muitos países europeus. Seu legado continua presente em praticamente todos os aspectos da vida turca. Retratos de Atatürk são encontrados em escolas, repartições públicas, praças, aeroportos e estabelecimentos comerciais por todo o país.

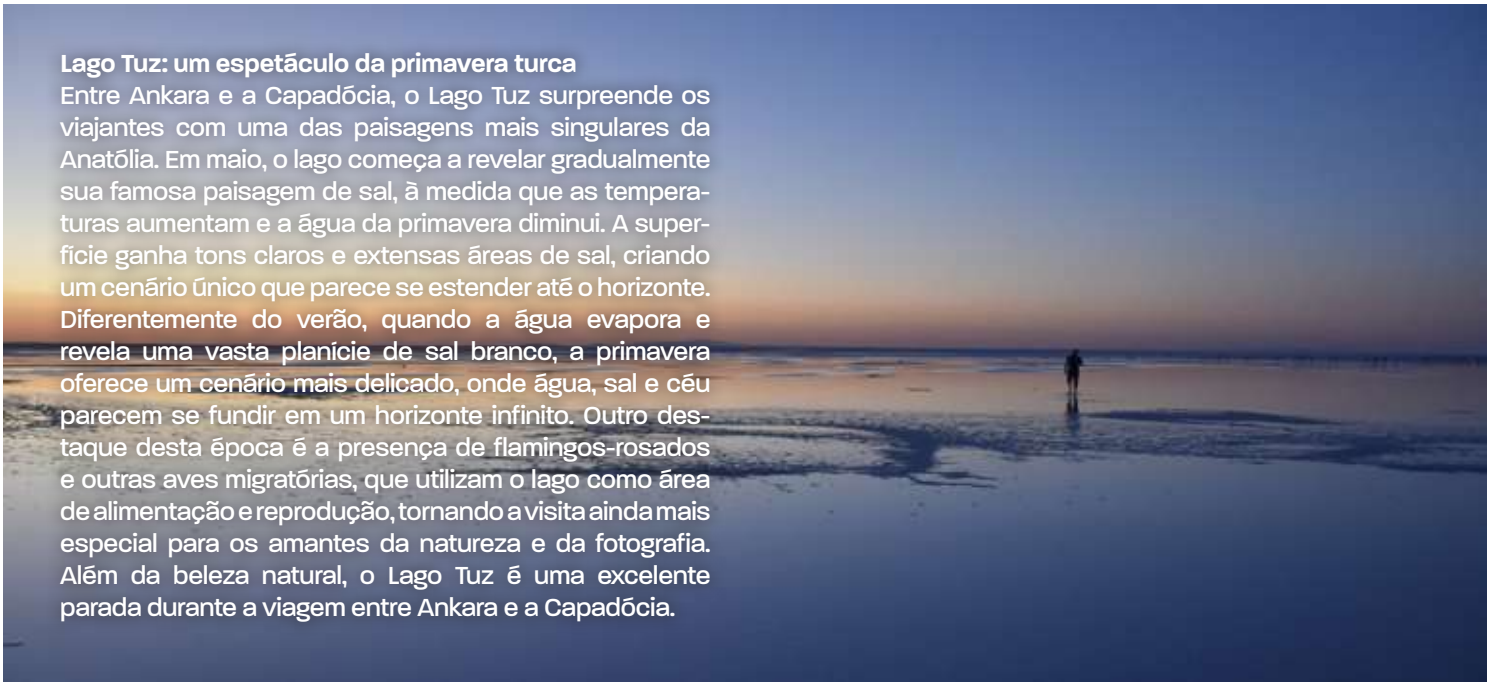

Lago Tuz: um espetáculo da primavera turca
Entre Ankara e a Capadócia, o Lago Tuz surpreende os viajantes com uma das paisagens mais singulares da Anatólia. Em maio, o lago começa a revelar gradualmente sua famosa paisagem de sal, à medida que as temperaturas aumentam e a água da primavera diminui. A superfície ganha tons claros e extensas áreas de sal, criando um cenário único que parece se estender até o horizonte. Diferentemente do verão, quando a água evapora e revela uma vasta planície de sal branco, a primavera oferece um cenário mais delicado, onde água, sal e céu parecem se fundir em um horizonte infinito. Outro destaque desta época é a presença de flamingos-rosados e outras aves migratórias, que utilizam o lago como área de alimentação e reprodução, tornando a visita ainda mais especial para os amantes da natureza e da fotografia. Além da beleza natural, o Lago Tuz é uma excelente parada durante a viagem entre Ankara e a Capadócia.

Dia 7 - 26 Mai - Qua - Capadócia

Café da manhã. Dia dedicado à descoberta da extraordinária região da Capadócia. Visitaremos a região de Avanos, famosa pelas suas impressionantes formações rochosas conhecidas como Chaminés de Fadas. Passaremos pelos povoados de Uçhisar e Ortahisar, onde admiraremos fortalezas naturais e casas construídas no interior das rochas. Seguiremos para o belíssimo Vale dos Pombos (Güvercinlik). Durante o percurso faremos diversas paradas panorâmicas para contemplar algumas das paisagens mais espetaculares da Capadócia. Também visitaremos oficinas tradicionais de artesanato, especializadas em tapetes, ônix e joias confeccionadas com pedras semipreciosas. Retorno ao hotel. **Jantar** incluído. Hospedagem.

Cidade Subterrânea de Saratlı:
um tesouro escondido da Capadócia
A Cidade Subterrânea de Saratlı (Saratlı Kırkgöz Underground City) é uma das joias menos conhecidas da Capadócia. Escavada na rocha vulcânica há mais de 1.500 anos, ela serviu como refúgio para comunidades cristãs durante períodos de invasões e perseguições.

Avanos e as Chaminés de Fadas:
a magia da Capadócia na primavera
Às margens do Rio Kızılırmak (Rio Vermelho), o mais longo da Turquia, Avanos é uma das cidades mais encantadoras da Capadócia. Famosa por sua tradição milenar na produção de cerâmica, a cidade preserva técnicas artesanais transmitidas há mais de 4.000 anos, desde a época dos hititas.
Em maio, Avanos ganha um charme especial. A primavera colore a paisagem com árvores floridas e campos verdes, enquanto as temperaturas amenas tornam os passeios pelas ruas históricas e ateliês de cerâmica ainda mais agradáveis.

Capadócia: breve história

A **Capadócia**, localizada no coração da Anatólia, é uma das regiões mais fascinantes da Turquia. Sua história remonta a mais de 4.000 anos, quando era habitada pelos hititas, uma das grandes civilizações da Antiguidade.
O nome Capadócia deriva do antigo persa Katpatuka, que significa "Terra dos Belos Cavalos", refletindo a fama da região pela criação de cavalos desde tempos remotos.
Ao longo dos séculos, a Capadócia esteve sob o domínio de diversos povos, entre eles: Hititas (cerca de 1800–1200 a.C.); Persas; Alexandre, o Grande e seus sucessores; Romanos; Bizantinos; Seljúcidas; Otomanos.

O berço do Cristianismo

Entre os séculos I e IV, a Capadócia tornou-se um dos mais importantes refúgios dos primeiros cristãos. Fugindo das perseguições do Império Romano, eles escavaram igrejas, mosteiros, casas e verdadeiras cidades subterrâneas na rocha vulcânica.
Hoje, muitas dessas igrejas preservam afrescos dos séculos IX ao XI, especialmente no Museu ao Ar Livre de Göreme, reconhecido como Patrimônio Mundial da UNESCO.

Uma paisagem moldada pela natureza

Há milhões de anos, erupções dos vulcões Erciyes, Hasan e Melendiz cobriram a região com espessas camadas de cinzas vulcânicas. Com o passar do tempo, o vento e a chuva esculpiram o tufo vulcânico, formando as famosas Chaminés de Fadas, vales, cânions e cavernas que tornam a Capadócia um dos cenários naturais mais extraordinários do planeta.

Dia 8 - 27 Mai - Qui - Capadócia/Pamukkale

Café da manhã. Saída para Pamukkale, conhecida como o Castelo de Algodão, famosa por suas piscinas naturais de origem calcária. Durante o trajeto visitaremos um histórico Caravançarai do século XIII, antiga hospedaria utilizada pelas caravanas que percorriam a Rota da Seda. Chegada a Pamukkale. **Jantar** incluído. Hospedagem.

Sultan Han: o maior caravançarai da Rota da Seda

O Sultan Han é o mais grandioso e bem preservado caravançarai da Turquia. Localizado próximo à cidade de Aksaray, na antiga rota entre Konya e a Capadócia, foi construído em 1229, durante o reinado do sultão seljúcida Alaeddin Keykubad I, e ampliado em 1278.
Na Idade Média, os caravançarais eram verdadeiros "hotéis" da Rota da Seda, oferecendo abrigo seguro para comerciantes, peregrinos e viajantes que cruzavam a Anatólia transportando seda, especiarias, porcelanas, joias e outros produtos valiosos entre o Oriente e a Europa.

Pamukkale: as famosas "Montanhas de Algodão"

Pamukkale, que em turco significa "Castelo de Algodão", é um dos cenários naturais mais extraordinários da Turquia e um dos locais mais fotografados do país. Declarado Patrimônio Mundial da UNESCO, encanta visitantes pela combinação única de beleza natural e riqueza histórica.
As chamadas "Montanhas de Algodão" são, na verdade, enormes terraços de travertino branco, formados ao longo de milhares de anos pela água termal rica em carbonato de cálcio. À medida que a água escorre pela encosta, os minerais se depositam e criam piscinas naturais de um branco intenso, lembrando neve ou enormes flocos de algodão.

Dia 9 - 28 Mai - Sex - Pamukkale/Éfeso/Kusadasi
Café da manhã. Visita às ruínas da antiga Hierápolis e às famosas piscinas naturais de Pamukkale. Prosseguiremos para Éfeso, considerada uma das cidades antigas mais bem preservadas da Ásia Menor. Visitaremos importantes monumentos como o Templo de Adriano, os Banhos Romanos, a Biblioteca de Celso, o Odeão e o majestoso Grande Teatro. Na sequência, visita à Casa da Virgem Maria, considerada por muitos o local onde Maria passou seus últimos anos. Chegada a Kusadasi. **Jantar** incluído. Hospedagem.

Éfeso: uma emoção que atravessa os séculos
Visitar Éfeso é muito mais do que conhecer um sítio arqueológico. É caminhar por uma cidade onde viveram gregos, romanos, comerciantes, filósofos e os primeiros cristãos. Cada rua de pedra, cada coluna e cada monumento preservam a memória de uma das cidades mais grandiosas da Antiguidade.
Fundada há mais de 3.000 anos, Éfeso alcançou seu auge durante o Império Romano, quando chegou a abrigar cerca de 250 mil habitantes, tornando-se uma das maiores e mais ricas cidades do Mediterrâneo.
Hoje, é considerada um dos sítios arqueológicos mais bem preservados do mundo e integra a lista de Patrimônio Mundial da UNESCO.

Samos: tão grega e tão próxima da Turquia
A ilha de Samos está no mar Egeu, a apenas cerca de 2 km da costa da Turquia, separada pelo estreito de Mycale. Em dias claros, é possível observar nitidamente a costa turca a partir da ilha.
Samos foi uma importante cidade da Grécia Antiga e é tradicionalmente conhecida como a terra natal de Pitágoras, um dos grandes filósofos e matemáticos da Antiguidade. A ilha também teve grande importância marítima e comercial.

Dia 10 - 29 Mai - Sáb - Kusadasi/Samos
Café da manhã. Traslado ao porto de Kusadasi para embarque no ferry boat com destino a Samos na Grécia. Chegada e traslado ao hotel. Resto do dia livre. Hospedagem.

DIa 11 - 30 Mai - Dom - Samos/Mykonos
Café da manhã. Traslado ao porto para embarque no ferry com destino a Mykonos. Chegada e traslado ao hotel. Resto do dia livre. Hospedagem.

Grécia – Breve história

A Grécia possui uma das histórias mais importantes e influentes do mundo ocidental, marcada pelo desenvolvimento da democracia, da filosofia, das artes e da ciência.

- **Civilizações antigas:** por volta de 3.000 a.C., desenvolveram-se as civilizações Minoica, em Creta, e posteriormente a Micênica, no continente grego.
- **Grécia Clássica** (séculos V–IV a.C.): cidades-Estado como Atenas, Esparta, Corinto e Tebas prosperaram. Atenas tornou-se referência em democracia, filosofia, teatro e artes. É nesse período que viveram Sócrates, Platão e Aristóteles.
- **Alexandre, o Grande (século IV a.C.):** o rei da Macedônia conquistou um enorme território, levando a cultura e a língua gregas ao Egito, Oriente Médio e partes da Ásia. Começava o período Helenístico.
- **Domínio Romano:** a Grécia foi incorporada ao Império Romano a partir do século II a.C. A cultura grega, porém, exerceu enorme influência sobre os próprios romanos.
- **Império Bizantino:** após a divisão do Império Romano, os territórios gregos passaram a integrar o Império Romano do Oriente, posteriormente chamado de Império Bizantino, com Constantinopla como centro.
- **Domínio Otomano:** em 1453, com a queda de Constantinopla, a região passou ao controle otomano. Grande parte da Grécia permaneceu sob domínio otomano por aproximadamente quatro séculos.
- **Independência:** a Guerra de Independência Grega começou em 1821 e levou à criação de um Estado grego independente, reconhecido internacionalmente em 1830.
- **Grécia moderna:** no século XX, o país passou por guerras, ocupação durante a Segunda Guerra Mundial, guerra civil e períodos de instabilidade política. Em 1974, após o fim da ditadura militar, a Grécia consolidou-se como uma democracia parlamentar.
- **Hoje:** a Grécia é membro da União Europeia desde 1981 e continua sendo um dos grandes destinos culturais e turísticos do Mediterrâneo.

Viajar de ferry pelas ilhas gregas
Nas ilhas gregas, até os deslocamentos fazem parte da experiência. Embarcamos nos tradicionais ferrys boats para atravessar o azul do mar Egeu, deixando uma ilha para trás enquanto outra surge no horizonte. É assim que se descobre a Grécia: pelo mar, entre portos, ilhas e paisagens que parecem não ter fim.

Dia 12 - 31 Mai - Seg - Mykonos

Café da manhã. Saída para um passeio explorando a ilha de ônibus, visitando algumas das praias mais famosas e a paisagem interior. Veremos pescadores e kaikis, pequenas capelas particulares e casas construídas no típico estilo Cicládico. Faremos uma parada na segunda principal vila de Mykonos, Ano Mera, localizada a apenas 6 km da cidade, onde os visitantes terão tempo livre para caminhar pela tradicional praça. Visitaremos também o mosteiro de Ano Mera e conheceremos sua história (entrada não inclusa). A próxima parada será na praia de Kalafatis, onde haverá um tempo livre para relaxar um pouco ou tomar um café ou uma bebida (não incluído). Faremos um passeio a pé pela cidade caminhando por suas ruas pequenas e estreitas, onde teremos muitas oportunidades de tirar belas fotos do labirinto formado pelas construções e das deslumbrantes casas brancas — essa é a charmosa Mykonos. Veremos os famosos moinhos de vento e tentaremos encontrar Petros, o Pelicano, a mascote da ilha. Finalizaremos o passeio em Little Venice e retornaremos ao hotel. Resto do dia livre para desfrutar a ilha. Hospedagem.

Dia 13 - 01 Jun - Ter - Mykonos/Santorini

Café da manhã. Traslado ao porto de Mykonos para embarque no barco rápido com destino a Santorini. Chegada e traslado ao hotel. Resto do dia livre. Hospedagem.

A Ilha de **Mykonos** é famosa por suas praias, vida noturna vibrante e arquitetura charmosa:

Praias Deslumbrantes - Mykonos tem algumas das melhores praias da Grécia, como Paradise Beach e Super Paradise, com águas cristalinas e areias douradas.

Gastronomia - Mykonos oferece excelentes restaurantes à beira-mar, com pratos típicos gregos e frutos do mar frescos.

Charme da Cidade de Mykonos (Chora) - As ruas estreitas e brancas da cidade de Mykonos são um atrativo à parte. Andar por Chora, com suas casinhas brancas e igrejas com cúpulas azuis, é uma experiência encantadora. A Pequena Veneza e os moinhos de vento são pontos turísticos icônicos que podem ser facilmente explorados em pouco tempo.

Vida Noturna - A ilha é conhecida por suas festas e baladas.

Santorini é uma das ilhas mais icônicas da Grécia, famosa por suas paisagens deslumbrantes, vilarejos com casinhas brancas e cúpulas azuis, além de pôr do sol espetacular. Aqui estão as principais razões para não perder Santorini:

Paisagens Inesquecíveis - A vista da caldeira vulcânica e os penhascos imponentes são de tirar o fôlego. Os vilarejos como Oia e Fira oferecem panoramas únicos que são mundialmente famosos.

Pôr do Sol em Oia - O pôr do sol de Oia é um dos mais bonitos do mundo, atraindo visitantes de todas as partes.

Culinária e Vinhos Locais - A comida em Santorini é deliciosa, e a ilha é famosa por seus vinhos, especialmente o Assyrtiko, cultivado nos solos vulcânicos.

Cultura e História - Santorini também tem um lado cultural e histórico interessante, como o sítio arqueológico de Akrotiri, que remonta à civilização minóica.

Atenas oferece uma experiência rica e única, onde passado e presente convivem em perfeita harmonia.
Visitar Atenas é caminhar pelos alicerces da civilização ocidental. A cidade revela sua grandiosidade na Acrópole, com o imponente Partenon dominando o horizonte e contando histórias de deuses, filósofos e cidadãos que moldaram a democracia. Cada monumento, praça e ruína arqueológica convida à reflexão sobre a origem da política, da arte e do pensamento racional.
Ao mesmo tempo, Atenas é vibrante e contemporânea. Bairros como Plaka e Monastiraki encantam com ruas charmosas, mercados, cafés e tavernas onde a gastronomia grega se apresenta de forma autêntica. Museus de nível internacional, como o Museu da Acrópole, conectam o passado ao presente com elegância e inovação.

Dia 14 - 02 Jun - Qua - Santorini

Café da manhã. Saída para o passeio panorâmico por Santorini, uma das ilhas mais impressionantes do Mediterrâneo. O primeiro destino será o ponto mais alto da ilha, o Monte Profeta Elias, onde faremos uma parada para apreciar e fotografar a vista espetacular que se estende desde as encostas formadas pela caldeira até as aldeias brancas que se espalham pelas falésias. É um dos melhores locais para entender a geografia única de Santorini e admirar a harmonia entre mar, céu e paisagem vulcânica. Seguiremos então para a famosa praia preta de Perissa, um dos símbolos da atividade vulcânica que moldou a ilha. Durante o percurso, será possível observar a areia escura, o contraste com o mar azul profundo e o ambiente descontraído que caracteriza a região litorânea.
Nossa última parada será na encantadora e tradicional aldeia de Oia, famosa por suas ruelas pitorescas, lojinhas artesanais e atmosfera romântica. Aqui, os visitantes terão tempo livre para tomar um café com vista para o mar, explorar as boutiques locais ou simplesmente se perder pelas ruas estreitas que fazem de Oia um dos lugares mais fotografados do mundo. O restante do dia será livre para aproveitar a ilha como desejarem. Hospedagem.

Dia 15 - 03 Jun -Qui - Santorini/Atenas

Café da manhã. Traslado ao aeroporto para embarque em voo com destino a Atenas (emitido localmente). Chegada e traslado ao hotel. Resto do dia livre. Hospedagem.

Dia 16 - 04 Jun - Sex - Atenas

Café da manhã. Saída para o centro de Atenas para visita panorâmica da capital grega. Conheceremos o Estádio Panatenaico (Kalimármaro), o Arco de Adriano, o Parlamento, o Monumento ao Soldado Desconhecido, a tradicional Troca da Guarda, as praças Syntagma e Omonia. Visita à magnífica Acrópole e ao museu. Ao fim do passeio, traslado ao hotel. Resto do dia livre. Hospedagem.

Dia 17 - 05 Jun - Sáb - Atenas/Istambul/São Paulo

Café da manhã. Dispomos dos apartamentos até às 12h. Em horário oportuno, traslado ao aeroporto para embarque no voo TK 1850 com saída às 15h40 com destino a Istambul. Chegada às 17h20 e embarque em voo de conexão TK 215 às 20h25 com destino a São Paulo. Pernoite a bordo.

Dia 18 - 06 Jun - Dom - São Paulo

Chegada no aeroporto internacional de Guarulhos às 03h30.
FIM DOS NOSSOS SERVIÇOS

Turquia e Grécia — uma viagem pelos sabores

Viajar pela Grécia e pela Turquia é também fazer uma verdadeira viagem pelos sabores do Mediterrâneo e do Egeu. Duas cozinhas que possuem identidades próprias, mas que durante séculos compartilharam ingredientes, técnicas e influências.

Do azeite ao iogurte, das ervas frescas aos frutos do mar, das massas recheadas aos doces com mel e pistache, existe uma deliciosa proximidade entre as duas gastronomias.

Na Grécia

A gastronomia grega tem uma forte ligação com os produtos locais e com a simplicidade. Azeite, tomate, limão, queijo feta, azeitonas, ervas, peixe e frutos do mar aparecem constantemente à mesa.

Entre os sabores que merecem ser descobertos estão:

- **Moussaka**, com berinjela, carne e molho cremoso;
- **Souvlaki**, espetinhos de carne ou frango;
- **Gyros**, servido em pão pita;
- **Tzatziki**, iogurte com pepino, alho e ervas;
- **Horiatiki**, a tradicional salada grega;
- **Dolmades**, folhas de videira recheadas;
- **Feta**, um dos grandes símbolos da gastronomia grega;
- **Baklava**, também muito presente na região do Egeu.

Nas ilhas, o mar ganha protagonismo: peixes frescos, polvo, lulas, camarões e frutos do mar acompanhados por azeite, limão e ervas.

Na Turquia

Na Turquia, a diversidade é ainda maior. O país está situado entre Europa, Ásia e Oriente Médio, e sua gastronomia recebeu influências de diferentes povos e impérios.

Em uma mesa turca, é comum encontrar vários pratos pequenos para compartilhar — os famosos mezes.

Entre eles:

- **Hummus**;
- **Ezme**, uma pasta picante de tomate e pimentão;
- **Haydari**, à base de iogurte;
- **Dolma e sarma**;
- **Köfte**, almôndegas temperadas;
- **Kebab**, em suas inúmeras versões;
- **Pide**, uma espécie de pão/pizza turca;
- **Peixes e frutos do mar**, especialmente nas regiões da costa mediterrânea.

E depois vêm os doces: **baklava, lokum, künefe**, além do onipresente **chá turco** e do **café turco**.

O elo entre as duas cozinhas

Talvez o mais interessante seja perceber que não existe uma fronteira gastronômica tão rígida quanto a fronteira política.

Nas duas margens do Egeu encontramos: azeite + ervas + iogurte + peixe + berinjela + cordeiro + frutos secos + mel.

Muitos pratos possuem versões gregas e turcas, resultado de séculos de convivência entre povos que viveram nas duas margens do mesmo mar.

E é justamente isso que pode tornar uma viagem Grécia + Turquia tão rica: não se trata apenas de experimentar comidas diferentes, mas de perceber as semelhanças e diferenças entre duas culturas que compartilham uma história muito antiga.

Preço por pessoa em EURO

Em apto triplo	Em apto duplo	Em apto individual
5.914	**5.955**	7.141
+ IOF EUR 159	+ IOF EUR 160	+ IOF EUR 197

+ taxas de aeroporto e combustível EUR 716

Inclui:

- Bilhete aéreo na rota São Paulo/ Istambul//Atenas/São Paulo em classe econômica com 1 bagagem de 23kg.
- Hotéis de primeira categoria com café da manhã e taxa de turismo.
- Guia acompanhante desde o Brasil e guia local em português/espanhol nos passeios.
- Traslados com assistência em português/espanhol: chegada em Istambul; saída em Kusadasi; chegada e saída em Samos, Mykonos, Santorini e Atenas.
- Visitas em serviço privado com as entradas necessárias para as atrações, conforme o roteiro.
- Bilhetes de barco Kusadasi/Samos/ Mykonos e Mykonos /Santorini em classe econômica.
- 01 almoço e 05 jantares (sem bebidas).
- Serviço de rastreio de bagagem.
- Acesso a Sala VIP W Premium somente no aeroporto de Guarulhos.
- Cartão de assistência* GTA FLOT 75 com cobertura assistência médica de US$ 75.000 .
- Seguro cancelamento Plus Reason: Até 85 anos: US$ 3.000.

** Consulte passageiros acima de 85 anos*

Não inclui:

- Taxas de embarque.
- IOF.
- Bebidas nas refeições.
- Guia local durante travessias de barco e nas ilhas gregas.
- Taxa obrigatória de Resiliência Climática na Grécia, a ser paga diretamente pelos passageiros ao hotel, no momento do check-in ou check-out. O valor é de € 10,00 por quarto por noite.
- Gorjetas a guias, motoristas e garçons; carregadores de malas; despesas de caráter, tais como documentação de viagem, carregadores de malas, chamadas, lavanderia, frigobar etc.
- Taxas, impostos e afins.

Documentos de viagem:

- Passaporte com validade de 6 meses, a partir da data de volta.
- Visto não necessário p/ brasileiros.

Hotéis Previstos

Istambul

Nippon

Ancara

The Green Park

Capadócia

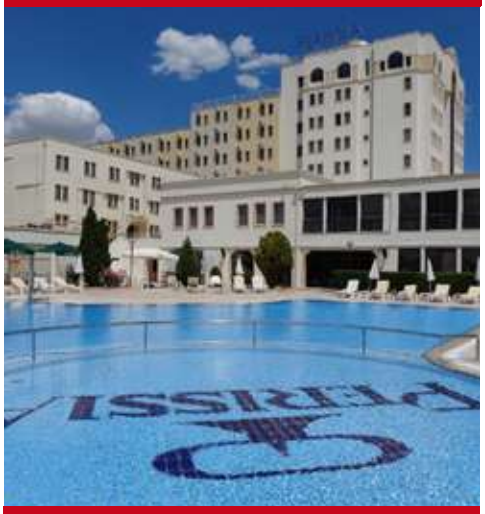

Perissia

Pamukkale

Richmond Thermal

Kusadasi

Suhan Seaport

Samos

Hydrelle

Mykonos

Aeolos Resort

Santorini

Costa Grand

Atenas

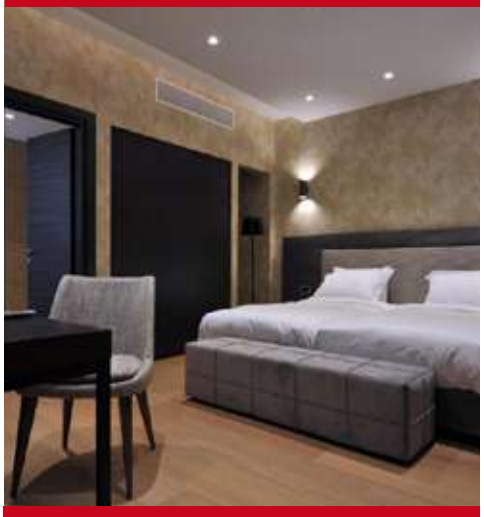

Athenaeum Grand